

“Қазақстан Республикасы
Әділет министрлігі
Тіркеу қызметі Комитетінің
“Оңтүстік Қазақстан облысы
бойынша Жылжымайтын
мүлік жөніндегі Орталығы” РМК



РГП “Центр по
недвижимости
Комитета регистрационной
службы МЮ РК” по
Южно-Казахстанской области

Техникалық түгендеу іс қағазы № 9200

ИНВЕНТАРИЗАЦИОННОЕ ДЕЛО

Раушан Сағалар Сағалар

Кадастрлық № _____
Кадастровый

Облысы _____
Область

Дықаш *Баян*

Қаласы, ауданы _____
Город, район

Дрбабас

Мекен-жайы _____
Адрес

Байма

Қазақстан Республикасы Әділет министрлігі Тіркеу қызметі Комитетінің
 мүсттік Қазақстан облысы бойынша Жылжымайтын мүлік жөніндегі Орталығы” РМК



Жылжымайтын мүлік объектілерін (көп пәтерлі тұрғын үй, офистер, өнеркәсіп,
 сауда объектілері және т.б.) тіркейін (2)

ТЕХНИКАЛЫҚ ТӨЛҚҰЖАТ

1. Қазақстан Республикасы _____
2. Облысы Әділетік Облысы
3. Қала (ауыл, поселке) Қайнар
4. Қаладағы аудан Арбабасы
5. Кадастрлық нөмір _____
6. Көшесі _____
7. Үй нөмірі _____
8. Түгендеу нөмірі _____
- Қор категориясы _____

Тізім нөмірі	Меншік иелері (қор ұстаушылар)	Құқықтың пайда болуы
1	Шеллебеттік қам. мұнайдик қазықандық қосындыны "Дружина Әділет-Әділеті"	

ЖАЛПЫ МӘЛІМЕТТЕР

- | | | | |
|-----------------------|---------------|-----------------------|---------------|
| 1. Сериясы, жоба типі | <u>А, А'</u> | 8. Тұрғын емес | |
| 2. Қабат саны | <u>1</u> | бөлмелердің ауданы | <u>679,8</u> |
| 3. Құрылыс ауданы | <u>1221,8</u> | 9. Пәтер саны | <u>1</u> |
| 4. Үй көлемі | <u>488,2</u> | 10. Бөлме саны | <u>30</u> |
| 5. Жалпы алаңы | <u>679,8</u> | 11. Қабырға материалы | <u>сірпіш</u> |
| 6. Балкон, лоджия | <u>-</u> | 12. Салынған жылы | |
| 7. Тұрғын алаңы | <u>-</u> | 13. Табиғи тозуы | <u>30</u> |

Төлқұжат " 2 " 09 2001 ж. құрастырылды

Аудандық (қалалық) филиал



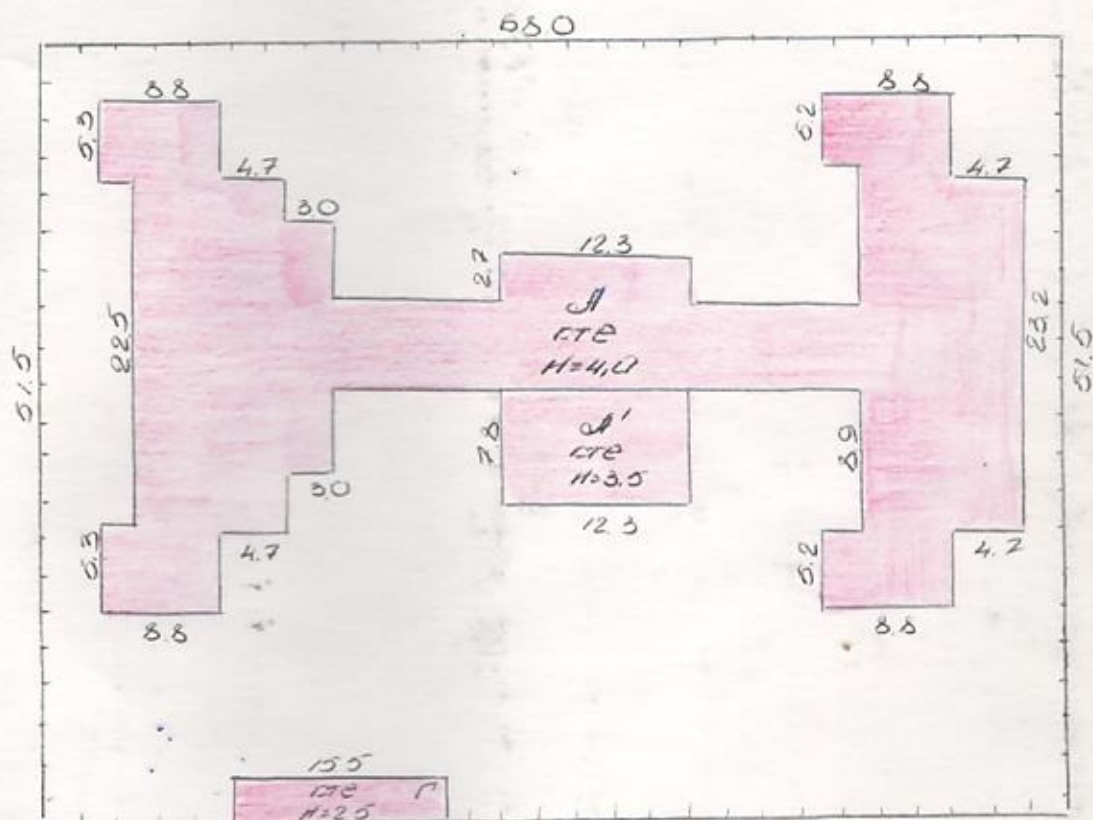

"Оңтүстік Қазақстан облысы бойынша жылжымайтын мүлік жөніндегі орталығы" Республикалық мемлекеттік кәсіпорының ордабасы аудандық филиалы			
ПАРАК 4	Даушан Б.Балмаса		
Орындалған	Тексерген	Көмі	
2.09.01	Сабит Р.М	Тел	
ТЕКСЕРГЕН	Есенбай Н.Ә		

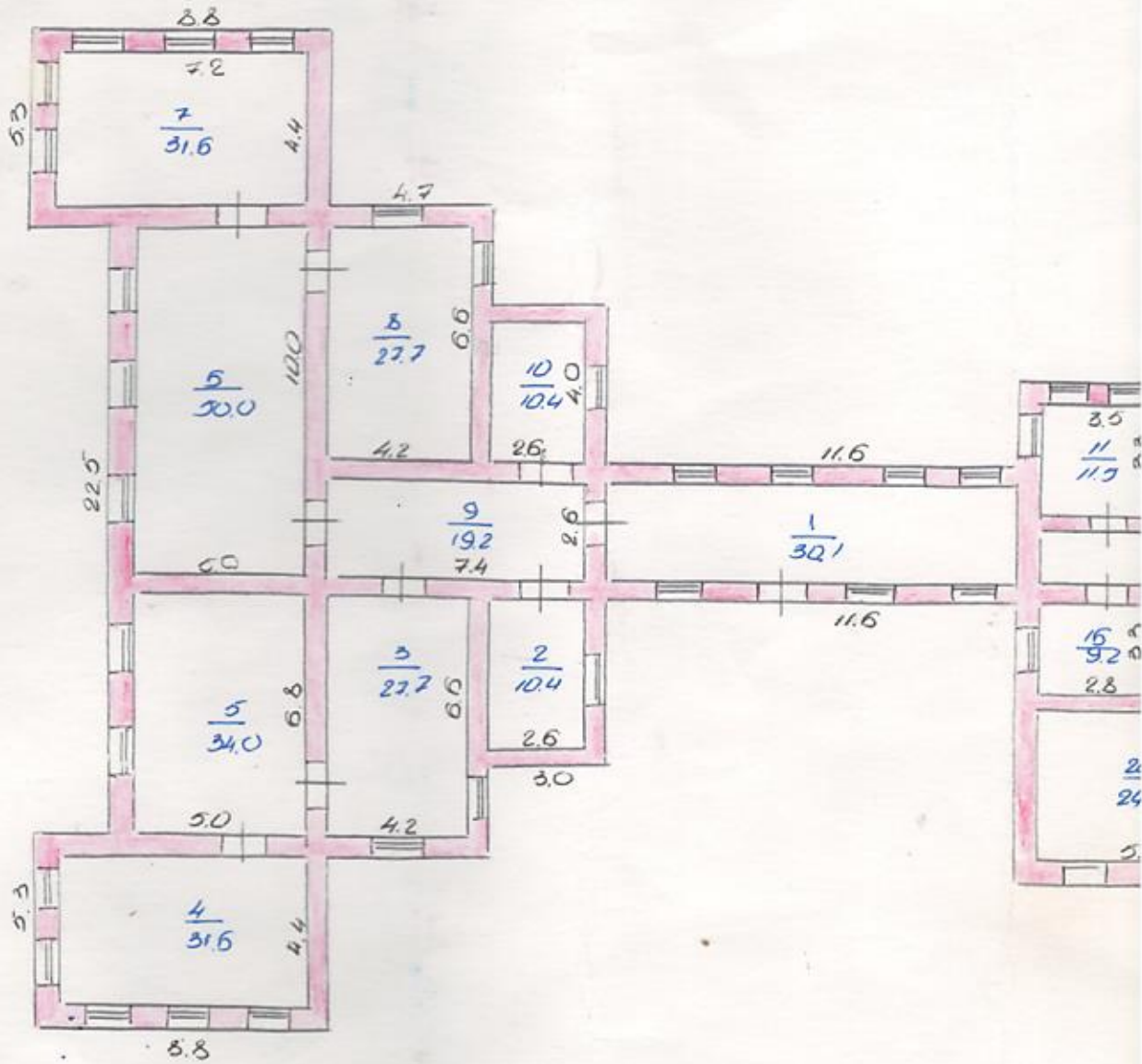

Altura H=4.0

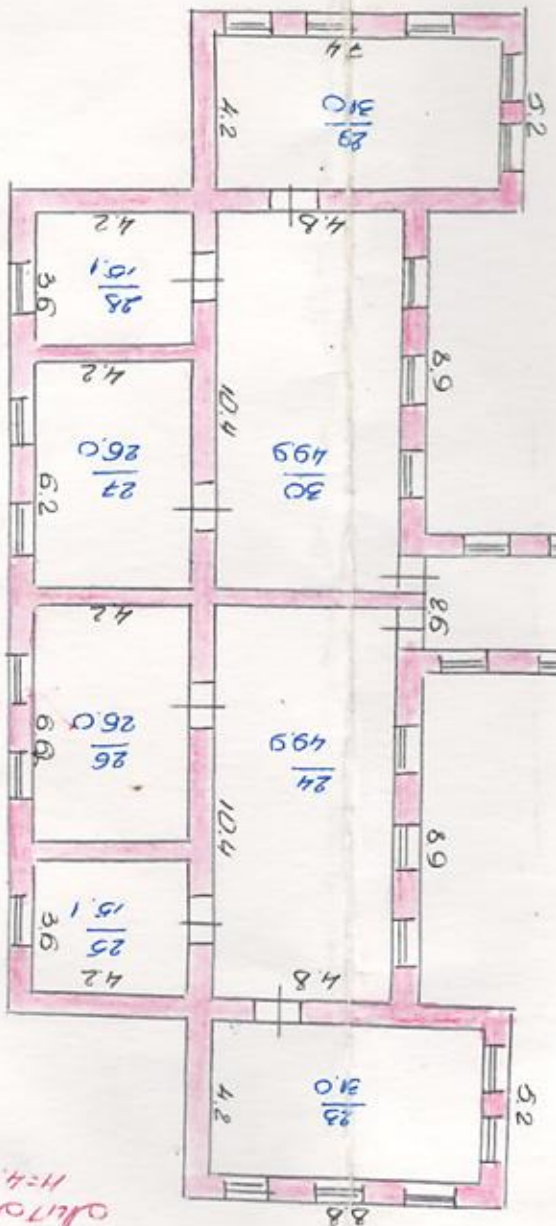

Altura H=3.5

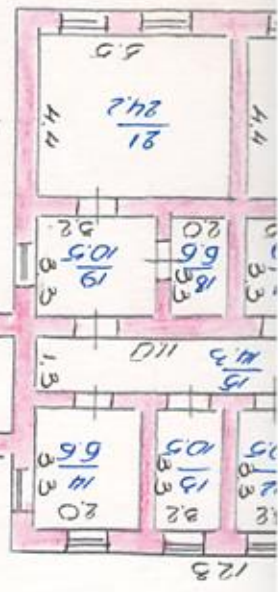

4

Сындарлы элементтер және инженерлік қапсырмалардың техникалық сипаттамалары

№	Сындарлы элементтер атауы		Сындарлы элементтер сипаттамасы (материалы, өрлеуі және т.б.)	Техникалық жағдайы (шөгуі, шіруі, жарылуы және т.б.)	Тозуы	Ағымдағы өзгерістер
1	2		3	4	5	6
1	Іргетасы		бетон			
2	а) сыртқы және ішкі қабырға		сирпін	с	30	
	б) бөлу қабырғасы		сирпін		30	
3	Жаппа	Шатыр	сирпін		30	
		қабат аралығы	аспін		30	
4	Тобесі		шаркер			
5	Едені	1 қабат			30	
		Келесі қабат				
6	Ойықтар	Терезесі	д-егінің			
		Есіктері	дөңгелек		30	
7	Әрлеу жұмыстары	Ішкі	салмақ		30	
		Сыртқы	салмақ	30		
8	Ыстық сумен жабдықтау		салмақ		30	
9	Су құбыры					
10	Құбыр тораптары					
11	Электр жарығы		бар			
12	Пеш				30	
13	Газды пеш					
14	ЖЭО					
15	АТВ					
16	Жеке жылыту қондырғылардан	Газбен				
17		Қатты түйір отынмен				
18	Аудандық қазандық	Газбен				
19		Қатты түйір отынмен				
20	Түрлі жұмыстар					

Жер участкаcінін експликациясы, м

Жер бөліп беру құжаттары бойынша	Нақты пайдалануы бойынша	Құрылыс салынған алаңы					Құрылыс салынбаған алаңы												
1	2	Барлығы	Негізгі құрылыс салынғаны	Басқа да құрылым және салынғаны	Асфальт төселінген	Басқа төселімдер	Топырақ	3	4	5	6	7	8						
	3502																		
Жасақталған аудандар																			
Жұмыл өсімдіктер																			
Барлығы	Спорттық	бағалар	Шаруашылық	Барлығы	Ағаш газондары	Жемісті бау	Газон түлздарлар	Бақша	Басқалар	Барлығы	10	11	12	13	14	15	16	17	18
9	10	11	12	13	14	15	16	17	18										

Негізгі және қызметтегі құрылыстардың суық салынымдардың, жер төлегердің, аудандағы ғимараттардың, тас төсеніштердің мақсаты және сипаттамалары

Жоба бойынша литері	Бығыты	Ауданы	Көлемі, м ³	тозуы	Сындарлы элемент сипаттамасы						
					іргетасы	қабырғасы	жаппасы	Төбесі	елені	Ойықтар	
1	2	3	4	5	6	7	8	9	10	11	
ав	Зиянша	1126	4504	30	Беті	сүрлі	асфальт	шарды	акш		
ав'	қосалшы	95.9	3358	30	Беті	сүрлі	асфальт	шарды	Беті		
р	сары	37.2	930	30	Беті	сүрлі	акш	шарды			

Орындаушы _____

(Т.А.Ә., қолы)

" 2 " 09 2002 жыл

Басшы _____

(Т.А.Ә., қолы)

